PLANIMETRIE DELLE AREE

OGGETTO: SERVIZIO DI MANUTENZIONE DEGLI SPAZI VERDI E IMPIANTI D'IRRIGAZIONE NEI PORTI DI OLBIA, GOLFO ARANCI E PORTO TORRES.

COMMITTENTE: AUTORITA' DI SISTEMA PORTUALE DEL MARE DI SARDEGNA

Olbia, 23/05/2017

IL TECNICO
Arch. Alessandro Fazzi

PriMus by Guido Cianciulli - copyright ACCA software S.p.A.

LEGENDA

Confine Demaniale

Aree di intervento

Aree escluse

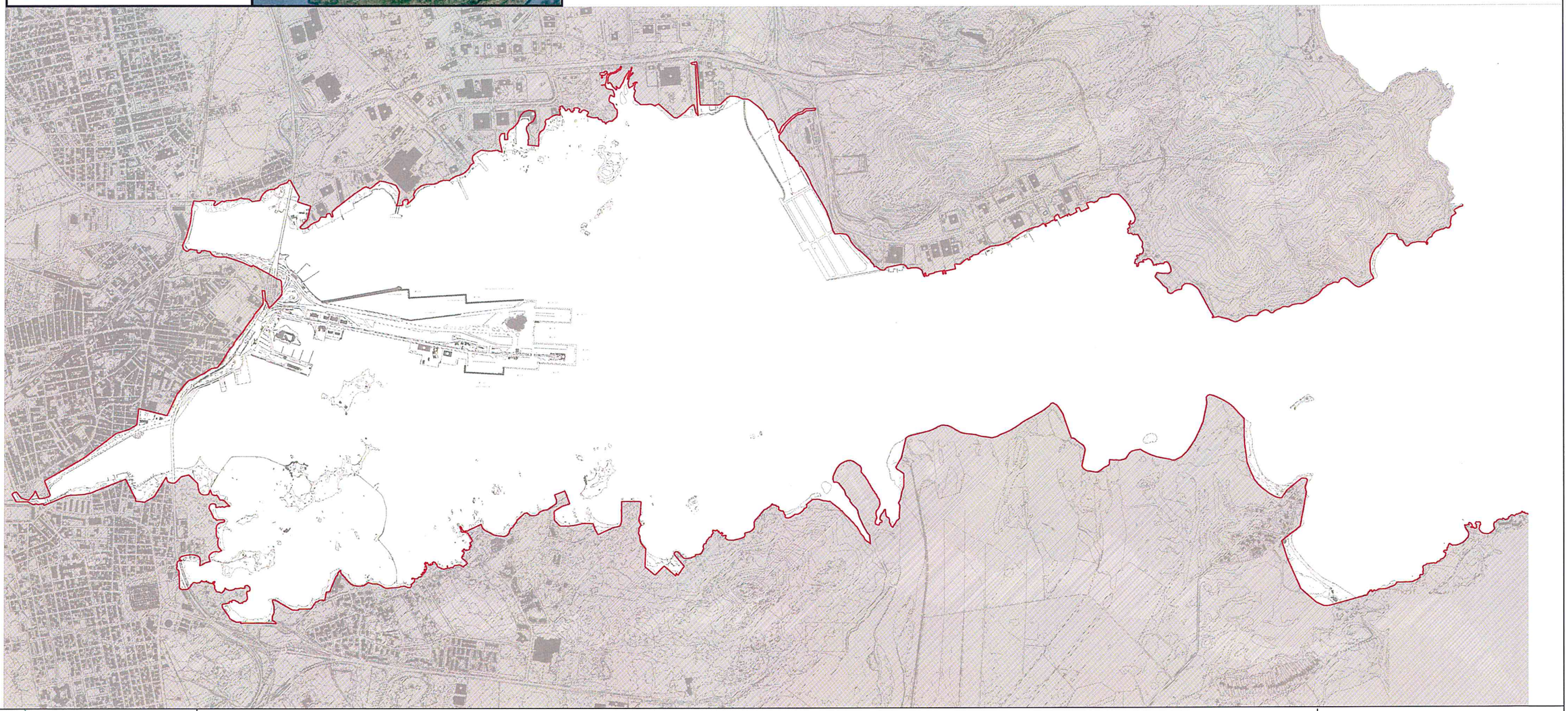

Autorità di Sistema Portuale del Mare di Sardegna

AUTORITA' DI SISTEMA PORTUALE DEL MARE DI SARDEGNA

Sede di Olbia

Viale Isola Bianca
07026 - Olbia

PORTO DI OLBIA

MANUTENZIONE AREE VERDI

Allegato n. : L 01 Planimetria Aree intervento Circoscrizione Olbia.

Data : Maggio 2017

Scala Disegno : 1:20.000

UFFICIO TECNICO

Piano Terra - Stazione Marittima

LEGENDA

Confine Demaniale

Aree di intervento

Aree escluse

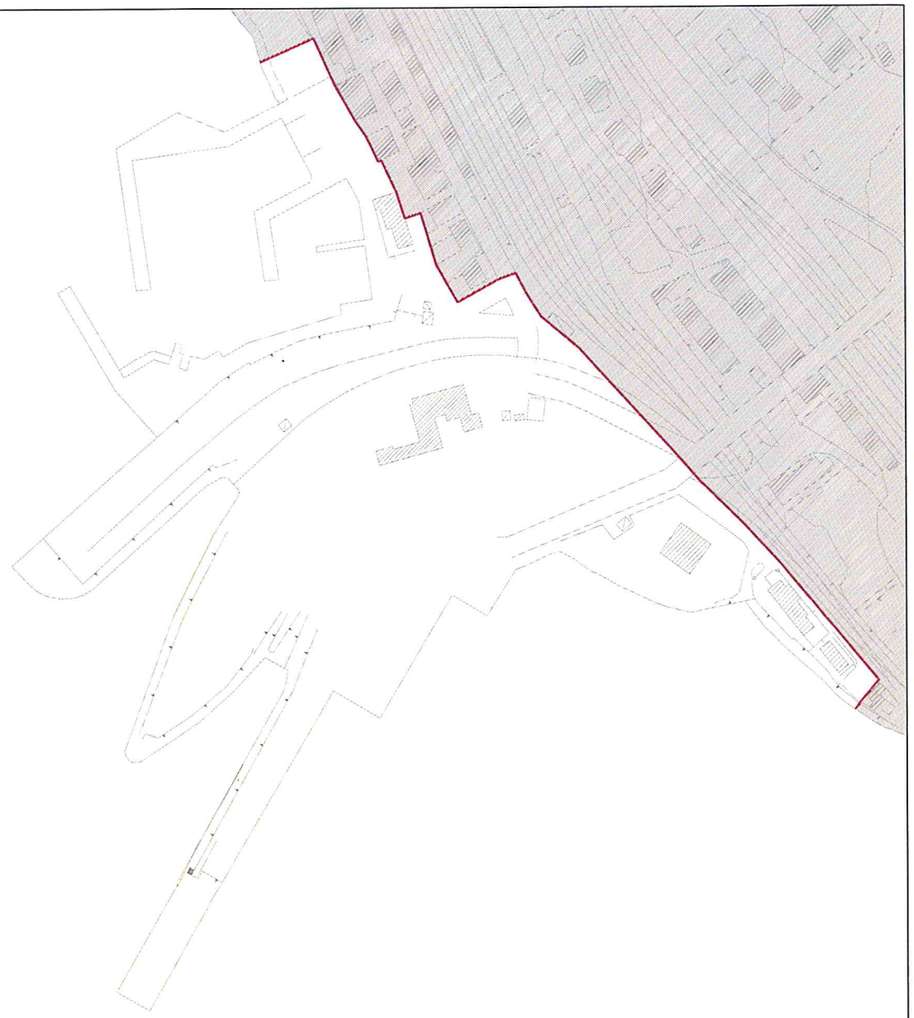

Autorità di Sistema Portuale del Mare di Sardegna

AUTORITA' DI SISTEMA PORTUALE DEL MARE DI SARDEGNA

Sede di Olbia

Viale Isola Bianca
07026 - Olbia

PORTO DI GOLFO ARANCI

MANUTENZIONE AREE VERDI

Allegato n. : L 02 Planimetria Aree intervento Circoscrizione Golfo Aranci

Data : Maggio 2017

Scala Disegno : 1:4.000

UFFICIO TECNICO

Piano Terra - Stazione Marittima

LEGENDA

Confine Demaniale

Aree di intervento

Aree escluse

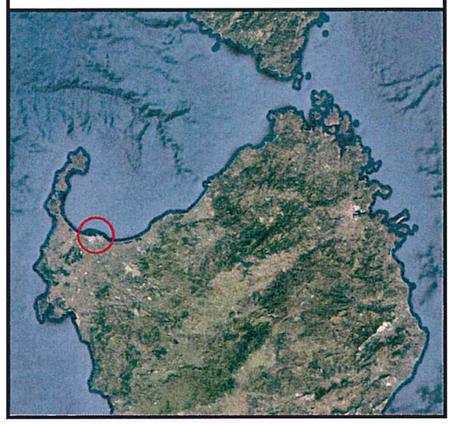

Autorità di Sistema Portuale del Mare di Sardegna

AUTORITA' DI SISTEMA PORTUALE DEL MARE DI SARDEGNA

Sede di Olbia

Viale Isola Bianca
07026 - Olbia

PORTO DI PORTO TORRES

MANUTENZIONE AREE VERDI

Allegato n. : L 03 Planimetria Aree intervento Circoscrizione Porto Torres

Data : Maggio 2017

Scala Disegno : 1:10.000

UFFICIO TECNICO

Piano Terra - Stazione Marittima

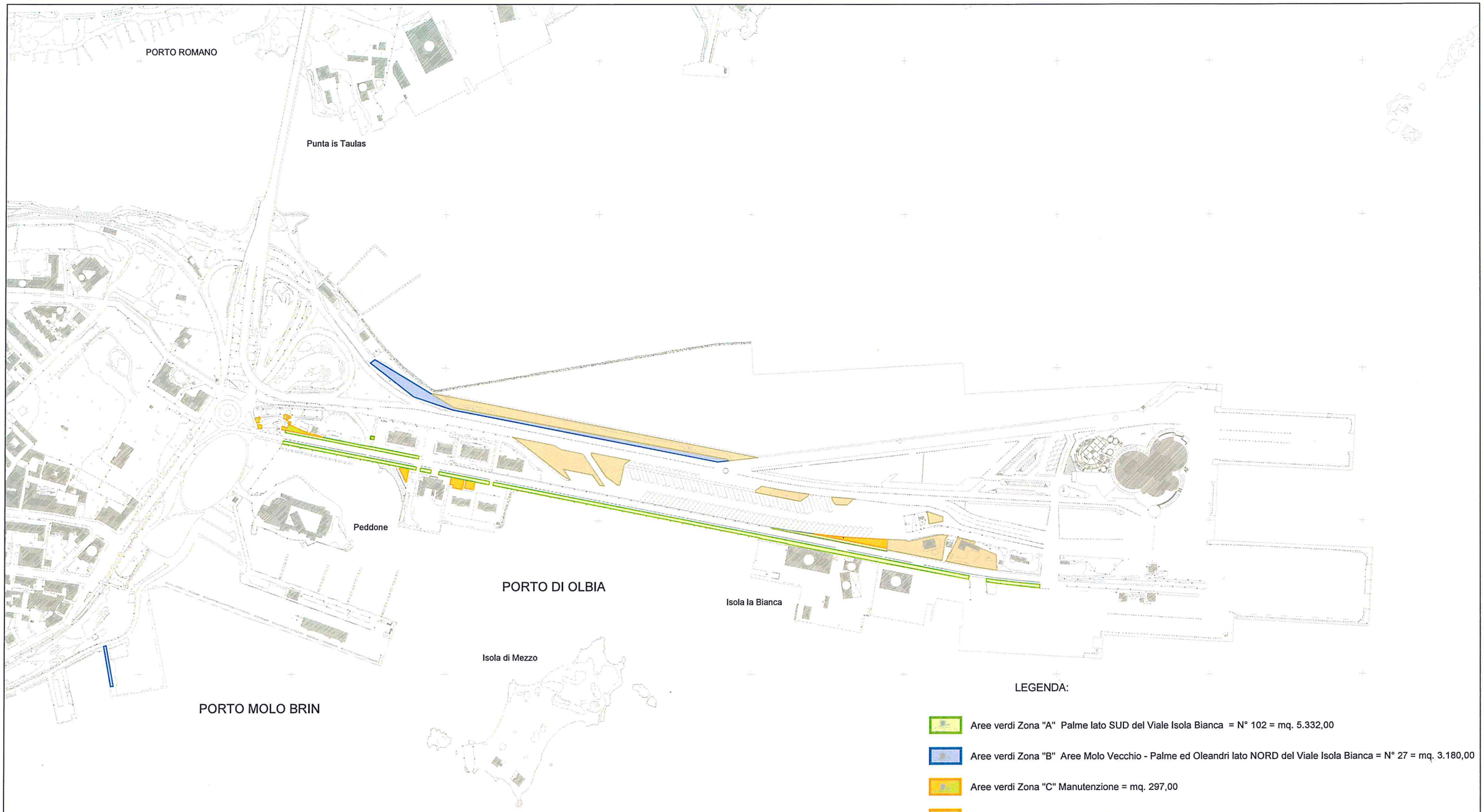

LEGENDA:

- Aree verdi Zona "A" Palme lato SUD del Viale Isola Bianca = N° 102 = mq. 5.332,00
- Aree verdi Zona "B" Aree Molo Vecchio - Palme ed Oleandri lato NORD del Viale Isola Bianca = N° 27 = mq. 3.180,00
- Aree verdi Zona "C" Manutenzione = mq. 297,00
- Aree verdi Zona "C" Tappeto erboso = mq. 1.286,00
- Aree verdi Zona "D" Sfalcio = mq. 12.287,00

Autorità di Sistema Portuale del Mare di Sardegna

AUTORITA' DI SISTEMA PORTUALE DEL MARE DI SARDEGNA

Sede di Olbia

Viale Isola Bianca
07026 - Olbia

UFFICIO TECNICO

Piano Terra - Stazione Marittima

PORTO DI OLBIA

MANUTENZIONE AREE VERDI

Allegato n. : 01 Planimetria

Data : Maggio 2017

Scala Disegno : 1:5.000

Autorità di Sistema Portuale del Mare di Sardegna

AUTORITA' DI SISTEMA PORTUALE DEL MARE DI SARDEGNA

PORTO DI OLBIA (Tilibbas - Via Escrivà - Ex S.E.P.)

MANUTENZIONE AREE VERDI

Sede di Olbia

Viale Isola Bianca
07026 - Olbia

Allegato n. : 02 Planimetria

Data : Maggio 2017

Scala Disegno : 1:4.000

UFFICIO TECNICO

Piano Terra - Stazione Marittima

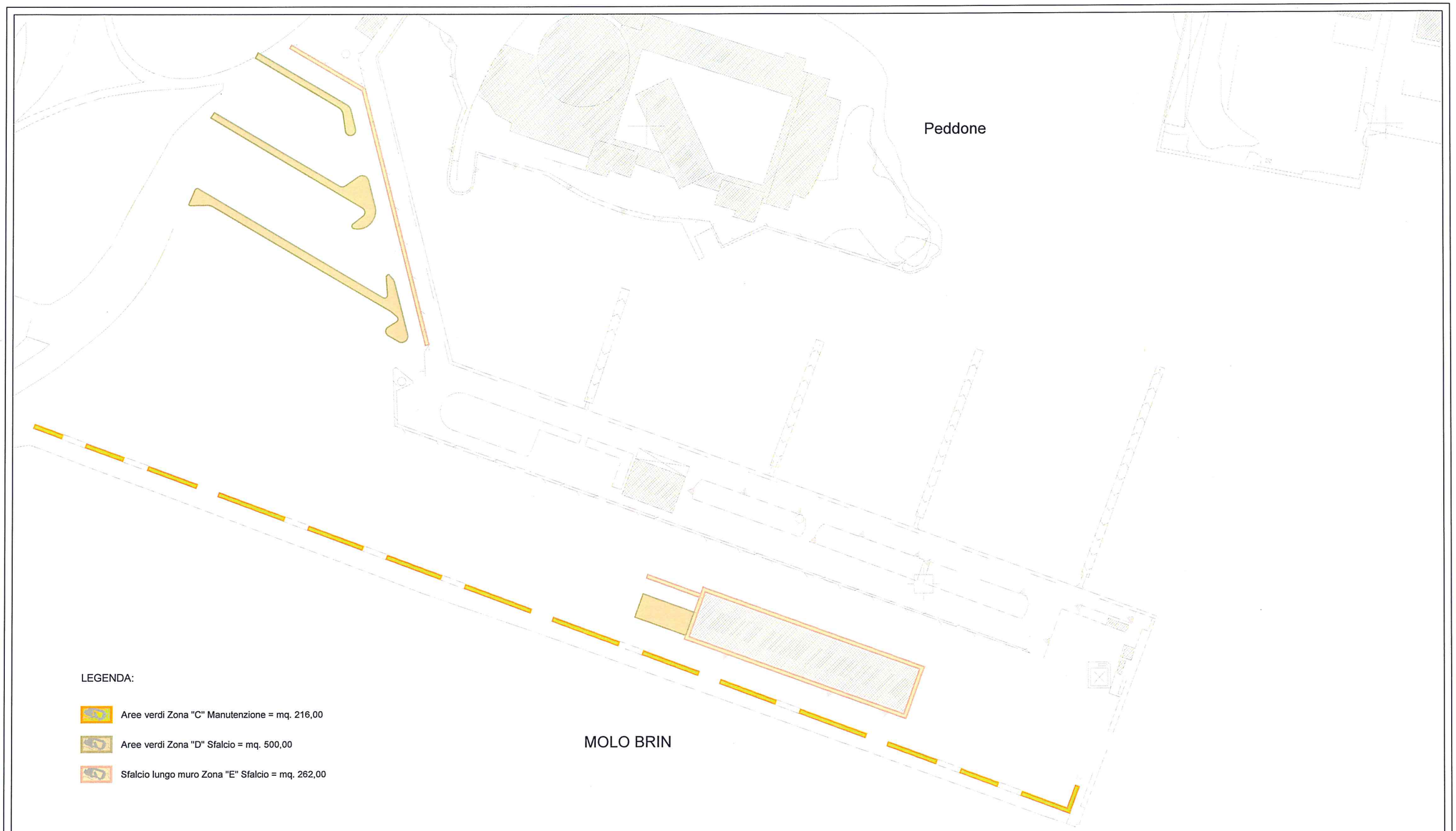

LEGENDA:

- Aree verdi Zona "C" Manutenzione = mq. 216,00
- Aree verdi Zona "D" Sfalcio = mq. 500,00
- Sfalcio lungo muro Zona "E" Sfalcio = mq. 262,00

Autorità di Sistema Portuale del Mare di Sardegna

AUTORITA' DI SISTEMA PORTUALE DEL MARE DI SARDEGNA

Sede di Olbia

Viale Isola Bianca
07026 - Olbia

PORTO DI OLBIA (Molo Brin)

MANUTENZIONE AREE VERDI

Allegato n. : 03 Planimetria

Data : Maggio 2017

Scala Disegno : 1:1.000

UFFICIO TECNICO

Piano Terra - Stazione Marittima

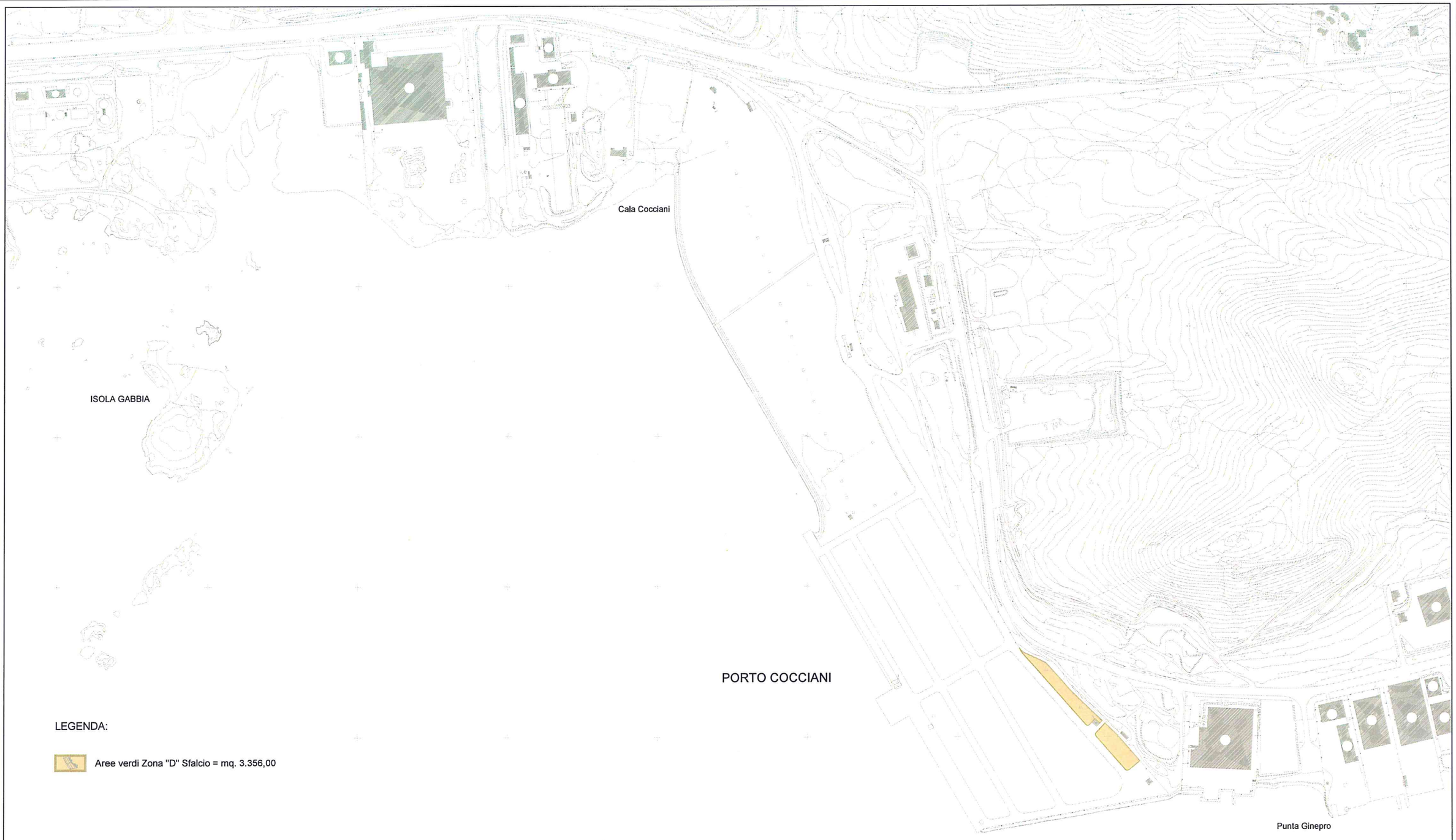

LEGENDA:

Aree verdi Zona "D" Sfalcio = mq. 3.356,00

Autorità di Sistema Portuale del Mare di Sardegna

AUTORITA' DI SISTEMA PORTUALE DEL MARE DI SARDEGNA

Sede di Olbia

Viale Isola Bianca
07026 - Olbia

PORTO DI OLBIA (Cocciani)

MANUTENZIONE AREE VERDI

Allegato n. : 04 Planimetria

Data : Maggio 2017

Scala Disegno : 1:5.000

UFFICIO TECNICO

Piano Terra - Stazione Marittima

LEGENDA:

Aree verdi Zona "D" Sfalcio = mq. 36.178,00

Autorità di Sistema Portuale del Mare di Sardegna

AUTORITA' DI SISTEMA PORTUALE DEL MARE DI SARDEGNA

Sede di Olbia

Viale Isola Bianca
07026 - Olbia

PORTO DI OLBIA (Ex Canottieri - Mogadiscio)

MANUTENZIONE AREE VERDI

Allegato n. : 05 Planimetria

Data : Maggio 2017

Scala Disegno : 1:5.000

UFFICIO TECNICO

Piano Terra - Stazione Marittima

LEGENDA:

Aree verdi Zona "D" Sfalcio = mq. 11.623,00

Autorità di Sistema Portuale del Mare di Sardegna

AUTORITA' DI SISTEMA PORTUALE DEL MARE DI SARDEGNA

Sede di Olbia

Viale Isola Bianca
07026 - Olbia

PORTO DI OLBIA (Cala Saccaia)

MANUTENZIONE AREE VERDI

Allegato n. : 06 Planimetria

Data : Maggio 2017

Scala Disegno : 1:5.000

UFFICIO TECNICO

Piano Terra - Stazione Marittima

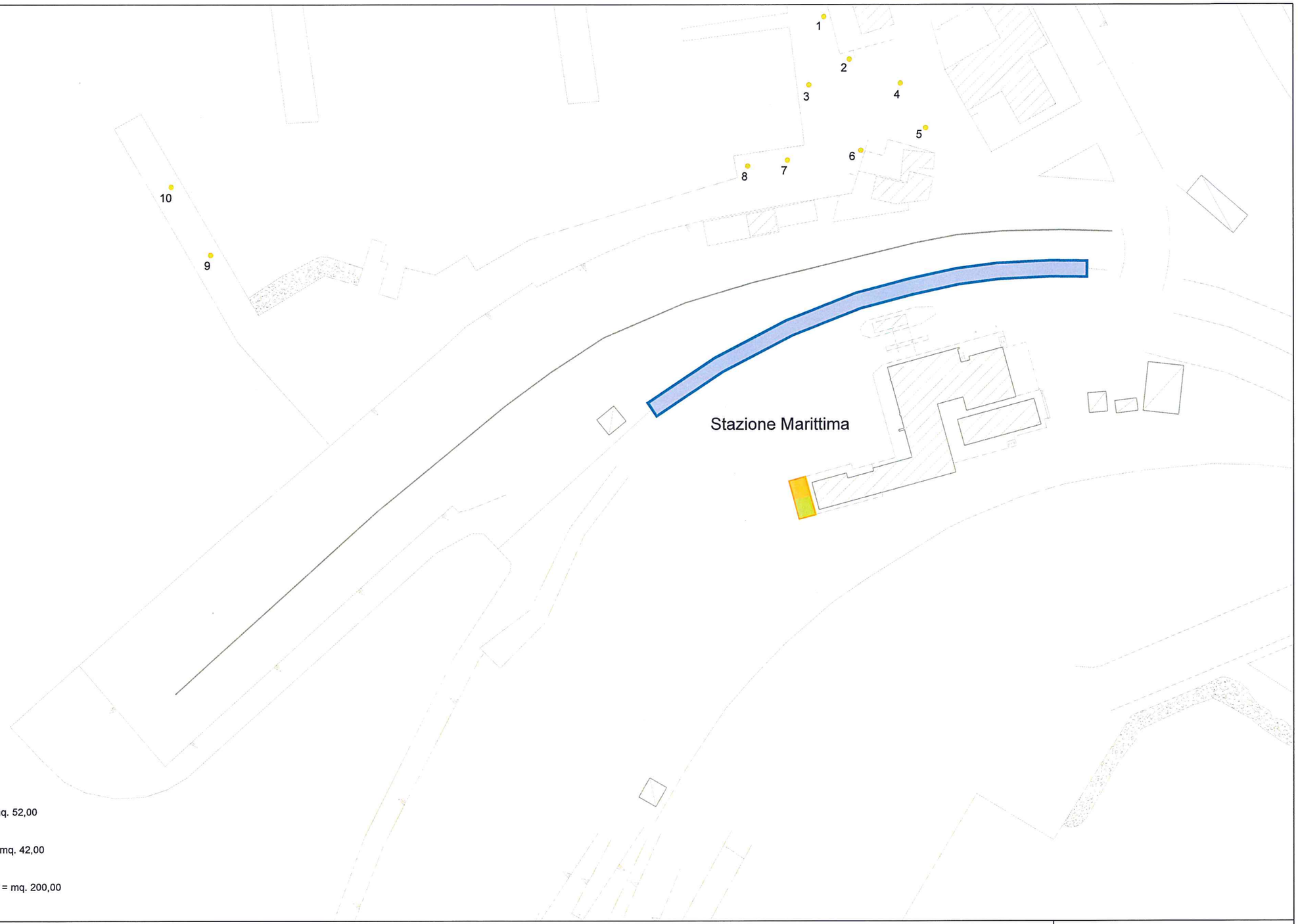

LEGENDA:

- Aree verdi Zona "C" Manutenzione = mq. 52,00
- Aree verdi Zona "C" Tappeto erboso = mq. 42,00
- Aree verdi Zona "B" Aree Golfo Aranci = mq. 200,00

Autorità di Sistema Portuale del Mare di Sardegna

AUTORITA' DI SISTEMA PORTUALE DEL MARE DI SARDEGNA

Sede di Olbia

Viale Isola Bianca
07026 - Olbia

PORTO DI GOLFO ARANCI

MANUTENZIONE AREE VERDI

Allegato n. : 07 Planimetria

Data : Maggio 2017

Scala Disegno : 1:1.000

UFFICIO TECNICO

Piano Terra - Stazione Marittima

LEGENDA:

- Aree verdi Zona "B" Palme ed Oleandri = mq. 1.064,00
- Aree verdi Zona "C" Manutenzione = mq. 4.662,00
- Aree verdi Zona "C" Tappeto erboso = mq. 1.633,00
- Aree verdi Zona "D" Sfalcio = mq. 178.535,00

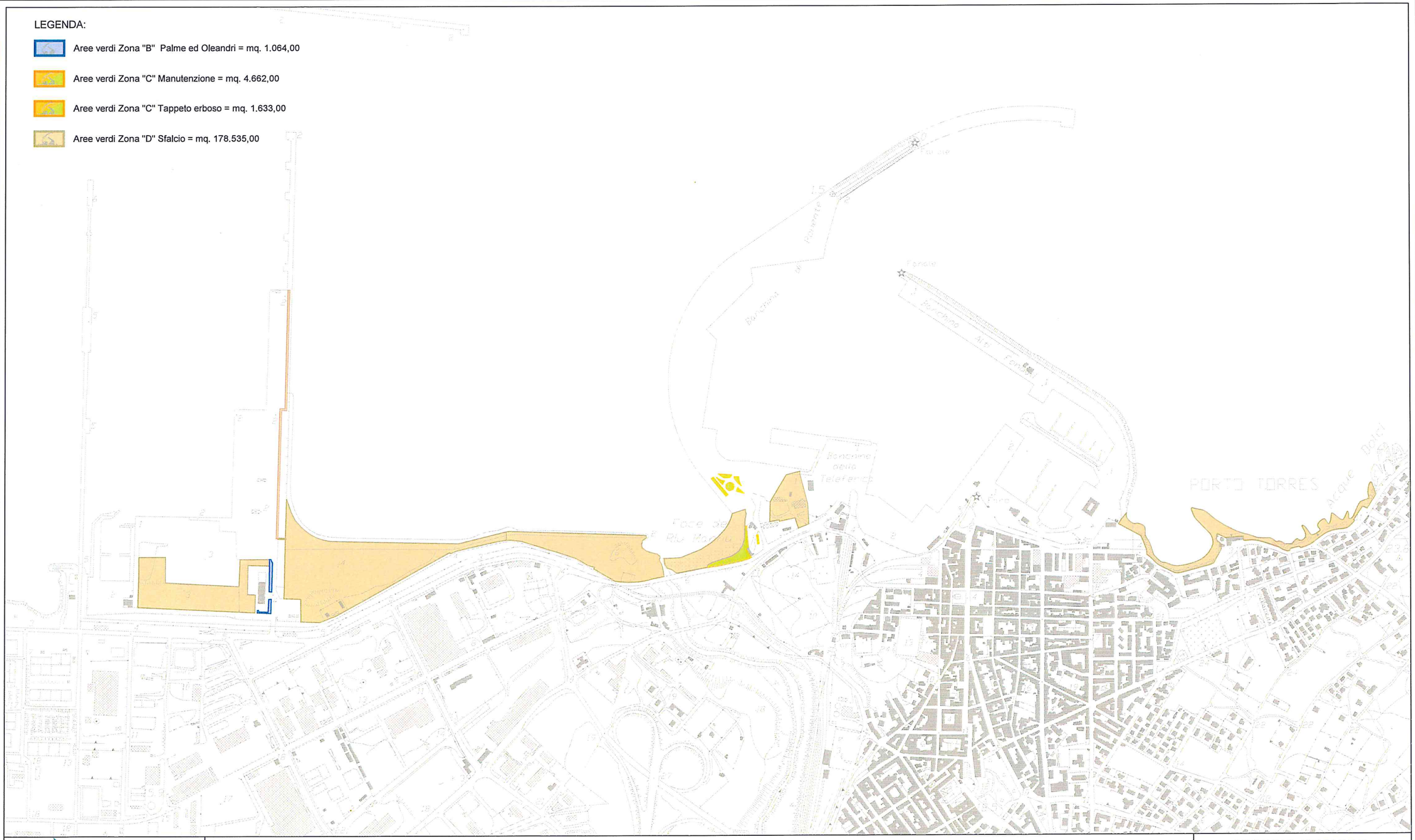

Autorità di Sistema Portuale del Mare di Sardegna

AUTORITA' DI SISTEMA PORTUALE DEL MARE DI SARDEGNA

Sede di Olbia

Viale Isola Bianca
07026 - Olbia

PORTO DI PORTO TORRES

MANUTENZIONE AREE VERDI

Allegato n. : 08 Planimetria

Data : Maggio 2017

Scala Disegno : 1:10.000

UFFICIO TECNICO

Piano Terra - Stazione Marittima