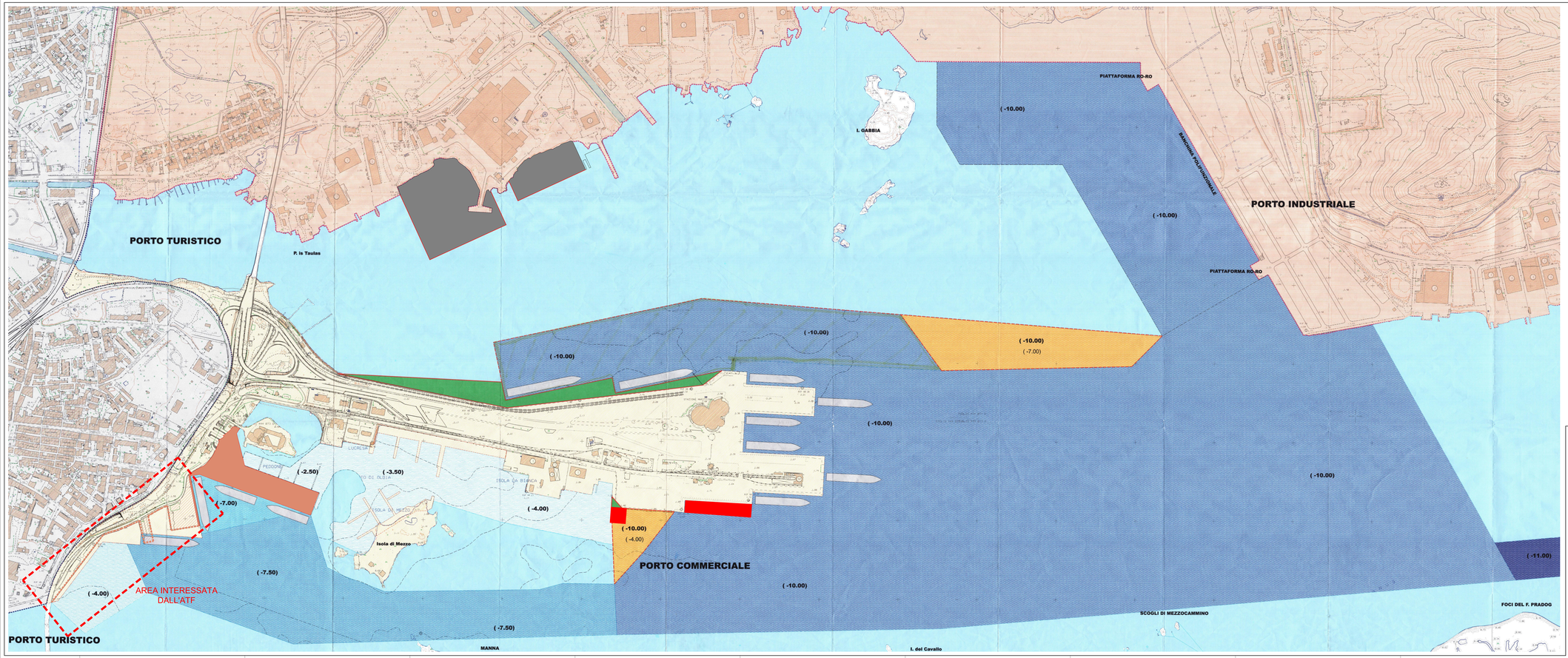

LEGENDA

- LIMITI DEL P.d.F. DEL COMUNE DI OLBIA
- LIMITI DEL PIANO REGOLATORE DEL CONSORZIO INDUSTRIALE
- LIMITI DEL PIANO REGOLATORE DEL PORTO
- AREA INTERESSATA DAL PIANO REGOLATORE DEL PORTO
- OPERE IN ADEGUAMENTO
- PROFONDITA' 'VARIABILI INFERIORI A MT. -4.00
- PROFONDITA' VARIABILE DA MT. -7.00 A MT. -7.50
- PROFONDITA' BACINO DI EVOLUZIONE MT. - 10.00
- CANALETTA DI INGRESSO MT. - 11.00
- ADEGUAMENTO PROFONDITA' ESCAVO

Alessandro Meloni
Ordine degli Ingegneri della Provincia di Sassari
Ingegnere
n. 1000

ALESSANDRO CASSETTA
Ordine degli Ingegneri della Provincia di Sassari
Ingegnere
n. 1000

ADDENDUM ALLA LEGENDA

PER LE SIGLE
P1, P2, P3, P4...Etc.
P1, P2, P3, P4...Etc.
Si fa riferimento alla Relazione allegata al Progetto del P.R.P. approvato il 28.06.1981

- NUOVE CASSE DI COLMATA - ATF approvato dal Consiglio Superiore dei LL. PP. con voto 86/2022 nell'adunanza del 4/10/2022
- AREA DESTINATA AL TRAFFICO COMMERCIALE E PASSEGGERI ATF approvato dal Consiglio Superiore dei LL. PP. con voto 86/2022 nell'adunanza del 4/10/2022
- ATF MOLO BRIN -ATF approvato dal C.S. LL. PP. con voto 9/2021 nell'adunanza del 21/04/2021
- Proposta di ATF

Autorità di Sistema Portuale del Mare di Sardegna

Sede di Cagliari | Olbia | Porto Torres | Oristano | Golfo Aranci | Portovesme | Santa Teresa Gallura

PORTO DI OLBIA
SERVIZIO DI REDAZIONE DELLA PROPOSTA DI ADEGUAMENTO TECNICO FUNZIONALE DEL VIGENTE PIANO REGOLATORE PORTUALE
SMART GALIGNANO

Il Responsabile del procedimento	Il Presidente dell'Autorità di Sistema Portuale
Dott. Ing. Alessandro Meloni	Prof. Avv. Massimo Deiana Avv. Matteo Cetar
Il Progettista Dott. Ing. Alessandro Meloni	Il Collaboratore Dott. Ing. Alessandro Cassetta

Cod./Tav.	Sezione	Data	Scala
D.04	B. TAVOLE GRAFICHE	Novembre 2023	1:2000

Titolo elaborato

CONFRONTO TRA PRP VIGENTE E ATF

Rev.	Data	Descrizione	Disegnato	Controllato	Approvato
1	25/03/2024	Adeguamento osservazioni nota 2024.23.14 del CS LL.PP.			