

1 PPR-PIANO PAESISTICO REGIONALE
Scala

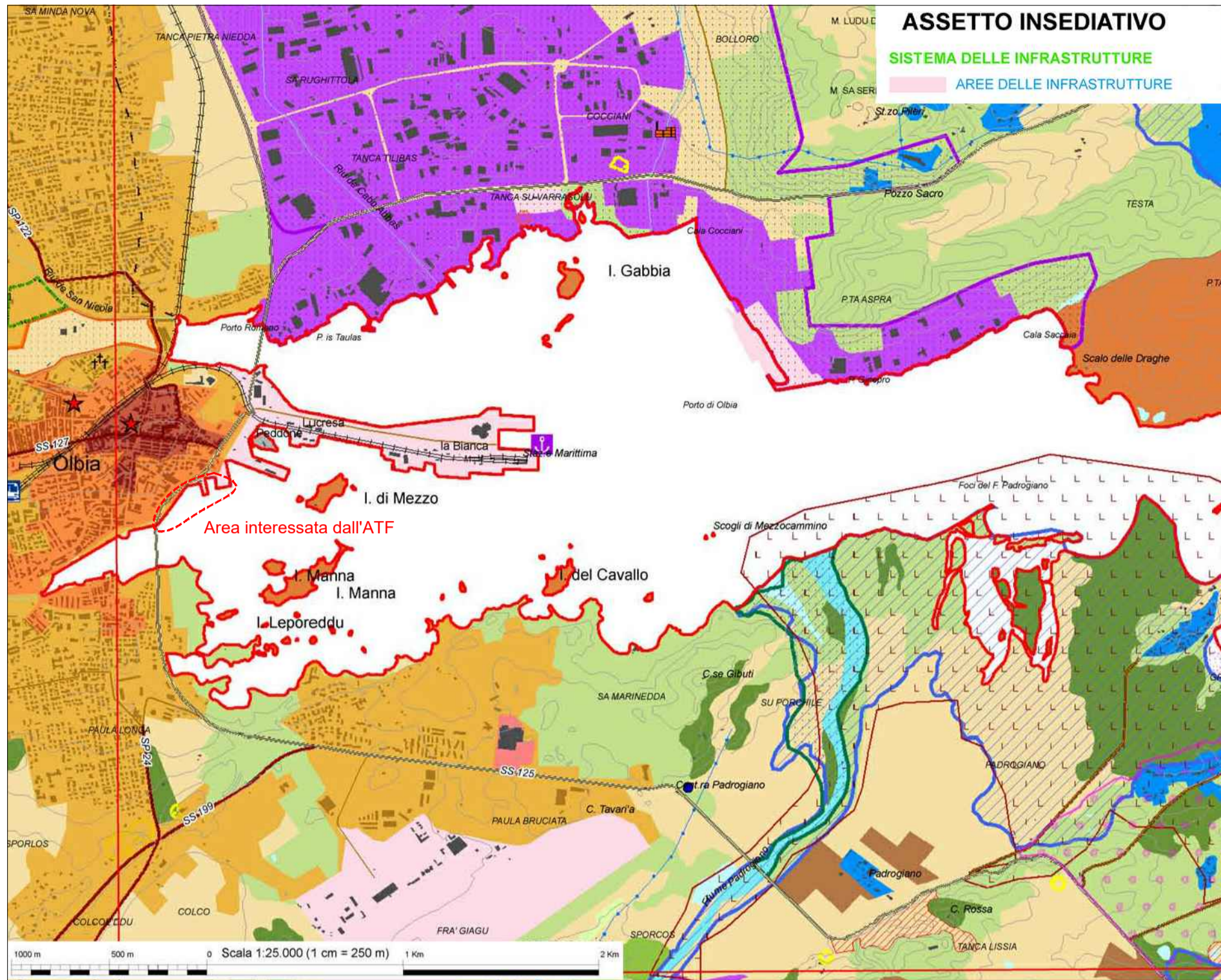

PPR approvato con Delibera della Giunta Regionale n. 36/7 del 05.09.2006
Ambito costiero n. 18 "Golfo di Olbia"

2 BENI PAESAGGISTICI AMBIENTALI
Scala

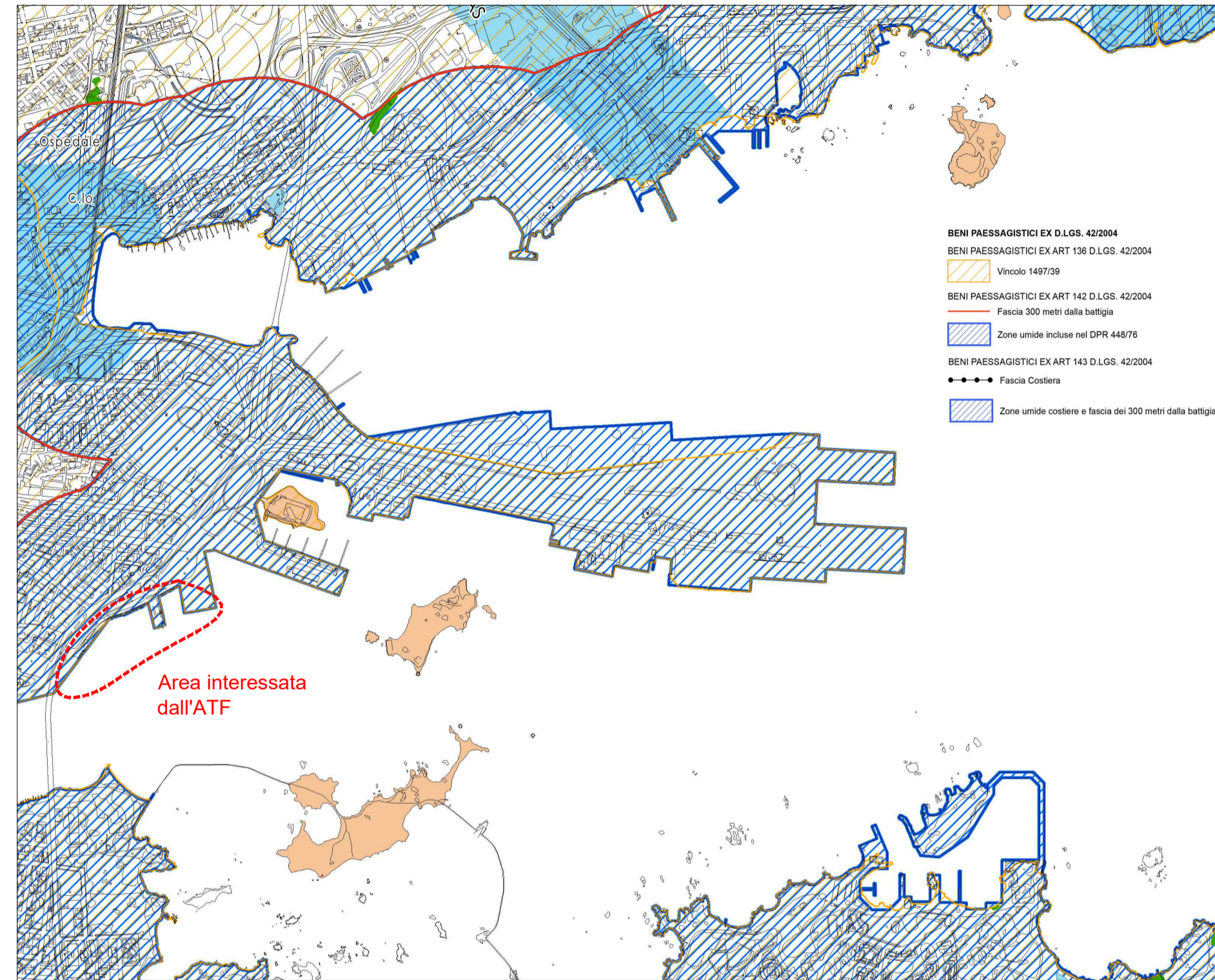

Ambiti interessati da tutela

3 IMMOBILI ED AREE DI NOTEVOLE INTERESSE PUBBLICO
Scala



art. 136 co. 1 lett. c) e d) Dlgs 42/04- DM 30.11.1965 "IL TERRITORIO DI OLBIA PRESENTA UN SUSSEGUIRSI DI QUADRI NATURALI CREATI DA PROMONTORI GRANITICI EMERGENTI DAL MARE E DALLA FLORA MEDITERRANEA"
art. 136 co. 1 lett. c) e d) Dlgs 42/04- DM 10.01.1968 " LA ZONA DI OLBIA E UN SUSSEGUIRSI DI QUADRI NATURALI CREATI DA PROMONTORI GRANITICI EMERGENTI DAL MARE E DALLA FLORA MEDITERRANEA CARATTERIZZATO ANCHE DALL'ABITATO DI SAN PANTALEO"

4 PUC-PIANO URBANISTICO COMUNALE
Scala

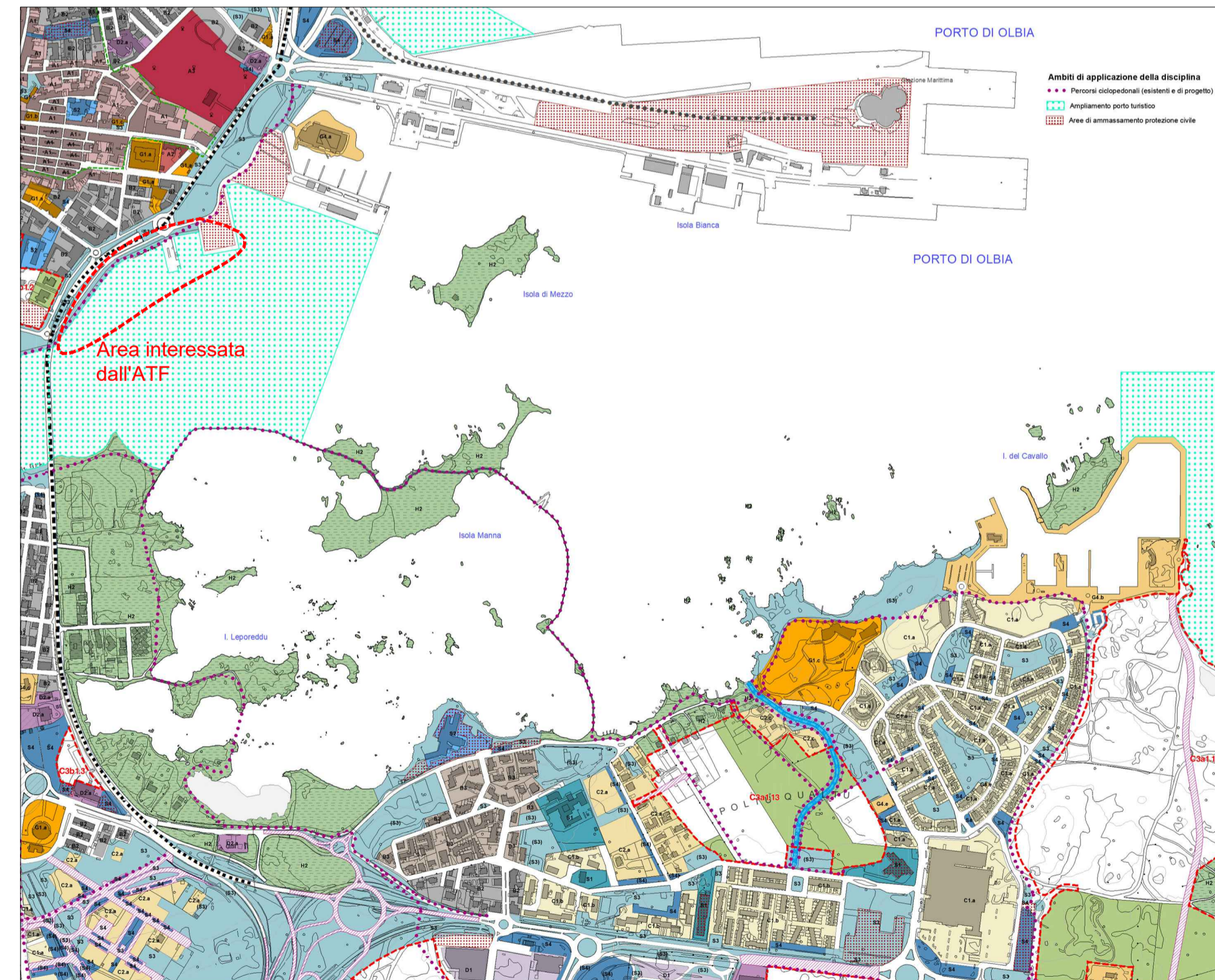

PUC Adottato con DCC n.134 del 29/07/2020 - Elaborato P2.2 emendato 13.08.2020



Autorità di Sistema Portuale del Mare di Sardegna

Porti di: Cagliari | Olbia | Porto Torres | Oristano | Golfo Aranci | Portovesme | Santa Teresa Gallura

PORTO DI OLBIA
SERVIZIO DI REDAZIONE DELLA PROPOSTA DI ADEGUAMENTO TECNICO FUNZIONALE DEL VIGENTE PIANO REGOLATORE PORTUALE.



<p>Il Responsabile del procedimento Dott. Ing. Alessandro Meloni</p>	<p>Il Presidente dell'Autorità di Sistema Portuale Prof. Avv. Massimo Deliana Avv. Natale Ditel</p>
<p>Il Progettista Dott. Ing. Alessandro Meloni</p>	<p>Il Collaboratore Dott. Ing. Alessandro Cassitta</p>

Elab./Tav. D.02	Sezione: B: TAVOLE GRAFICHE	Data: NOVEMBRE 2023	Scala: Varie
------------------------	------------------------------------	----------------------------	---------------------

Titolo elaborato:

INQUADRAMENTO URBANISTICO E REGIME DEI VINCOLI
